

“AÑO DE LA UNIDAD, LA PAZ Y EL DESARROLLO”

Arequipa, 31 de marzo del 2023

Oficio N°0946-2023-DIGA

Señor:

ING. ALVARO MONTES DE OCA BELTRAN
JEFE DE LA OFICINA UNIVERSITARIA DE INFORMATICA Y SISTEMAS
UNIVERSIDAD NACIONAL DE SAN AGUSTÍN DE AREQUIPA

Presente. –

Asunto : Publicación del Informe de Rendición de Cuentas por Periodo Anual - 2022.

Referencia : Directiva N° 016-2022-CG/PREVI “*Rendición de Cuentas de Titulares y Transferencia de Gestión*”, aprobado con Resolución de Contraloría N° 267-2022-CG, de fecha 03 de agosto del 2022.

De mi mayor consideración:

Tengo el agrado de dirigirme a usted, para saludarlo cordialmente y a la vez poner de su conocimiento que, el literal f) del numeral 6.3.1. del documento de la referencia establece “*El Titular de la Entidad durante el desarrollo del proceso de Rendición de Cuentas de Titulares, tiene las obligaciones siguientes: (...) f) Publicar el Informe de Rendición de Cuentas de Titulares en la sección correspondiente de la Plataforma Digital Única del Estado Peruano o en el portal web de la entidad, y en caso de no contar con ambas herramientas informáticas, efectuar su publicación en medios de difusión oficiales de la entidad.*”

En cumplimiento de ello, se remite adjunto el Informe de Rendición de Cuentas por Periodo Anual – 2022, a fin de que sea publicado conforme la normativa vigente.

Agradeciendo anticipadamente por la atención que brinde al presente, me despido de usted.

Atentamente,



CPC. JEANS OSCAR VALLADOLID ROMERO
Directora General de Administración UNSA



5B55F20C-A23E-4E1C-95F6-AE100EF1C9AB

CONSTANCIA DE PRESENTACIÓN DE INFORME DE RENDICION DE CUENTAS DE TITULARES

La Contraloría General de la República hace constar la presentación virtual del Informe De Rendición De Cuentas De Titulares **por periodo anual** que comprende información entre el **01/01/2022** y el **31/12/2022** de la entidad: **0210 - UNIVERSIDAD NACIONAL SAN AGUSTÍN - AREQUIPA** cuyo titular es **HUGO JOSE ROJAS FLORES**, identificado(a) con DNI N° **29236961**, en el cargo de **RECTOR**.

Viernes, 31 de Marzo de 2023

Subgerencia de Prevención e Integridad
Contraloría General de la República

Nota:

- La presentación ni el contenido del Informe De Rendición De Cuentas De Titulares no constituye un indicador de economía, eficiencia, transparencia o legalidad del gasto o actividades realizadas por la entidad. La información reportada es sujeta de verificación posterior.

INFORME

"RENDICIÓN DE CUENTAS DE TITULARES POR PERIODO ANUAL"¹

UNIVERSIDAD NACIONAL SAN AGUSTÍN - AREQUIPA ANEXO N° 6

AREQUIPA - AREQUIPA – AREQUIPA

03/2023



<p>FIRMA DEL TITULAR DE LA ENTIDAD</p> <p>NOMBRES Y APELLIDOS: HUGO JOSE ROJAS FLORES</p> <p>CARGO: RECTOR</p>

La información registrada en el presente informe tiene la condición de declaración jurada y el que suscribe se responsabiliza por su contenido y los anexos de las cuatro secciones, incluyendo la información de sus unidades ejecutoras.

¹Tipo Informe: a) Por Periodo Anual o b) Por Cese en el Cargo Aplica solo para Informe de Rendición de Cuentas por Cese en el Cargo para periodo definido

INFORME DE RENDICIÓN DE CUENTAS DE TITULARES

1. INFORMACIÓN GENERAL DEL PROCESO DE RENDICIÓN DE CUENTAS DE TITULARES
 - 1.1 Información General del Titular
 - 1.2 Información de los Titulares de las Unidades Ejecutoras
 - 1.3 Misión, Visión, Valores y Organigrama
 - 1.4 Logros Alcanzados en el Periodo de Gestión
 - 1.5 Limitaciones en el Periodo a Rendir
 - 1.6 Recomendaciones de Mejora
2. SECCIÓN I: INFORMACIÓN DE LOS SISTEMAS ADMINISTRATIVOS
3. SECCIÓN II: INDICADORES DE EFICACIA Y OTROS RELACIONADOS A LA ENTIDAD
4. SECCIÓN III: RELACIÓN DE SERVICIOS PÚBLICOS QUE BRINDA LA ENTIDAD
5. SECCIÓN IV: RESULTADOS DE LA GESTIÓN DEL TITULAR POR CADA SERVICIO PÚBLICO
6. ANEXOS



1. INFORMACIÓN GENERAL DEL PROCESO DE RENDICIÓN DE CUENTAS DE TITULARES.

1.1 Información General de Titular de Pliego.

Código de la Entidad	0210		
Nombre de la entidad	UNIVERSIDAD NACIONAL SAN AGUSTÍN - AREQUIPA		
Apellidos y Nombres del Titular de la entidad	ROJAS FLORES HUGO JOSE		
Cargo del Titular	RECTOR		
Tipo de documento de identidad	DNI		
N° de documento de identidad	29236961		
Teléfonos:	054391911		
Correo Electrónico	HROJASF@UNSA.EDU.PE		
Tipo de informe	POR PERIODO ANUAL		
INFORME A REPORTAR			
Fecha de inicio de gestión:	01/09/2021	Nro. Documento de Nombramiento / Designación	RESOLUCIÓN N°545-2021-CEU
Fecha de cese de gestión:		Nro. Documento de Cese de corresponder	
Fecha de inicio del periodo reportado:	01/01/2022	Fecha de corte del periodo reportado	31/12/2022
Fecha de Generación (*):	31/03/2023 03:47:18 p.m.		

(* El Aplicativo Informático llenará dicho campo de forma automática al término del proceso.

1.2 Información de los Titulares de las Unidades Ejecutoras

Titulares de las Unidades Ejecutoras que Intervienen en la elaboración del Informe					
N°	Unidad ejecutora	Tipo y N° de documento de Identidad	Apellidos y nombres	Fecha de inicio en el cargo	Remitió información (si/no)
No se encontraron registros.					



Comentarios

1.3 Misión, Visión, Valores y Organigrama

a. Misión

FORMAR PROFESIONALES COMPETENTES Y ÉTICOS, CON CAPACIDAD PARA LA INVESTIGACIÓN E INNOVACIÓN GENERANDO CONOCIMIENTO CIENTÍFICO, TECNOLÓGICO Y HUMANÍSTICO, CONTRIBUYENDO AL DESARROLLO SOSTENIBLE DE LA REGIÓN Y DEL PAÍS.

b. Visión

c. Valores

- RESPETO: ADECUA SU CONDUCTA HACIA EL RESPETO DE LA CONSTITUCIÓN Y LAS LEYES, GARANTIZANDO QUE EN TODAS LAS FASES DEL PROCESO DE TOMA DE DECISIONES O EN EL CUMPLIMIENTO DE LOS PROCEDIMIENTOS ADMINISTRATIVOS SE RESPETEN LOS DERECHOS A LA DEFENSA Y AL DEBIDO PROCEDIMIENTO.

- PROVIDAD: ACTÚA CON RECTITUD, HONRADEZ Y HONESTIDAD, PROCURANDO SATISFACER EL INTERÉS GENERAL Y DESECHANDO TODO PROVECHO O VENTAJA PERSONAL OBTENIDO POR SÍ O POR INTERPÓSITA PERSONA.

- EFICIENCIA: BRINDA CALIDAD EN CADA UNA DE LAS FUNCIONES A SU CARGO, PROCURANDO OBTENER UNA CAPACITACIÓN SÓLIDA Y PERMANENTE.

- IDONEIDAD: ENTENDIDA COMO APTITUD TÉCNICA, LEGAL Y MORAL, ES CONDICIÓN ESENCIAL PARA EL ACCESO Y EJERCICIO DE LA FUNCIÓN PÚBLICA. EL SERVIDOR PÚBLICO DEBE PROPENDER A UNA FORMACIÓN SÓLIDA ACORDE A LA REALIDAD, CAPACITÁNDOSE PERMANENTEMENTE PARA EL DEBIDO CUMPLIMIENTO DE SUS FUNCIONES.

- VERACIDAD: SE EXPRESA CON AUTENTICIDAD EN LAS RELACIONES FUNCIONALES CON TODOS LOS MIEMBROS DE SU INSTITUCIÓN Y CON LA CIUDADANÍA, Y CONTRIBUYE AL ESCLARECIMIENTO DE LOS HECHOS.

- LEALTAD Y OBEDIENCIA: ACTÚA CON FIDELIDAD Y SOLIDARIDAD HACIA TODOS LOS MIEMBROS DE SU INSTITUCIÓN, CUMPLIENDO LAS ÓRDENES QUE LE IMPARTA EL SUPERIOR JERÁRQUICO COMPETENTE, EN LA MEDIDA QUE REÚNAN LAS FORMALIDADES DEL CASO Y TENGAN POR OBJETO LA REALIZACIÓN DE ACTOS DE SERVICIO QUE SE VINCULEN CON LAS FUNCIONES A SU CARGO, SALVO LOS SUPUESTOS DE ARBITRARIEDAD O ILEGALIDAD MANIFIESTAS, LAS QUE DEBERÁ PONER EN CONOCIMIENTO DEL SUPERIOR JERÁRQUICO DE SU INSTITUCIÓN.

- JUSTICIA Y EQUIDAD: TIENE PERMANENTE DISPOSICIÓN PARA EL CUMPLIMIENTO DE SUS FUNCIONES, OTORGANDO A CADA UNO LO QUE LE ES DEBIDO, ACTUANDO CON EQUIDAD EN SUS RELACIONES CON EL ESTADO, CON EL ADMINISTRADO, CON SUS SUPERIORES, CON SUS SUBORDINADOS Y CON LA CIUDADANÍA EN GENERAL.

- LEALTAD: AL ESTADO DE DERECHO: EL FUNCIONARIO DE CONFIANZA DEBE LEALTAD A LA CONSTITUCIÓN Y AL ESTADO DE DERECHO. OCUPAR CARGOS DE CONFIANZA EN REGIMENES DE FACTO ES CAUSAL DE CESE AUTOMÁTICO E INMEDIATO DE LA FUNCIÓN PÚBLICA.

d. Organigrama

APROBADO CON RESOLUCIÓN DE CONSEJO UNIVERSITARIO N°306-2022.



**ANEXO
 ORGANIGRAMA**

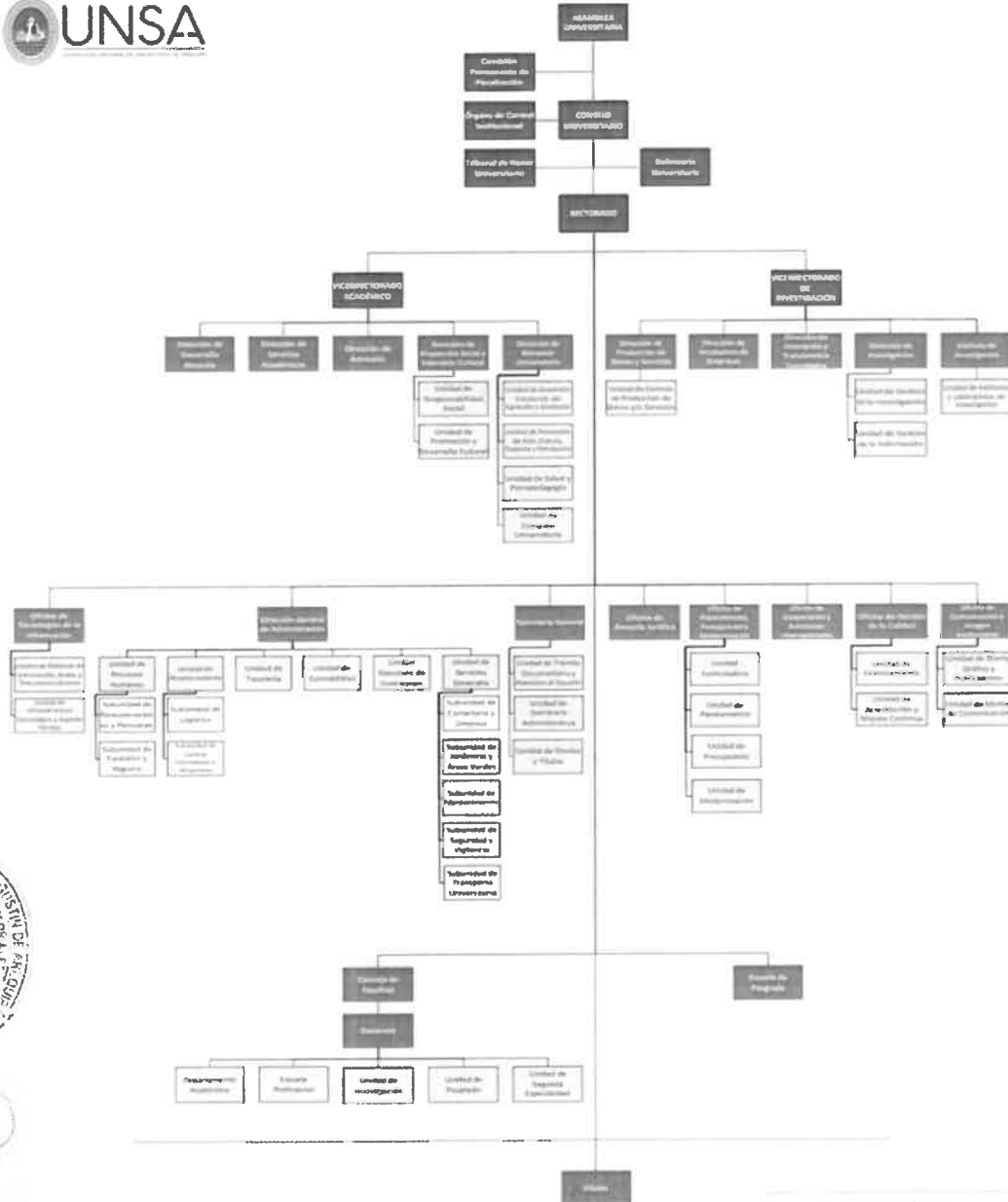

**PROPUESTA DE ORGANIGRAMA
 UNIVERSIDAD NACIONAL DE SAN AGUSTÍN DE
 AREQUIPA**

Director
 Subdirector
 Unidad Ejecutiva
 Unidad Ejecutiva

Elaborado por: D. [Nombre] - [Cargo]
 Fecha: 15.03.2023

1.4 Logros Alcanzados en el Periodo de Gestión

AL CIERRE DEL AÑO FINANCIERO 2022, LA UNIVERSIDAD NACIONAL DE SAN AGUSTÍN DE AREQUIPA (UNSA) EJECUTÓ EL 99.00 % DE SU PRESUPUESTO DE S/ 344 892 348, DE ACUERDO CON EL PORTAL DE CONSULTA AMIGABLE DEL MINISTERIO DE ECONOMÍA Y FINANZAS (MEF), OCUPANDO EL PRIMER LUGAR EN EL RANKING DE ENTIDADES PÚBLICAS DEL SECTOR EDUCACIÓN Y SUPERANDO EL PORCENTAJE DE EJECUCIÓN ALCANZADO EN EL PERIODO 2021 DE 97.5%.

A PARTIR DEL SEGUNDO SEMESTRE ACADÉMICO SE RETORNÓ GRADUALMENTE A LAS LABORES ACADÉMICAS PRESENCIALES, ASEGURANDO LAS CONDICIONES ADECUADAS Y DE SEGURIDAD PARA LOS ESTUDIANTES, DOCENTES Y PERSONAL ADMINISTRATIVO DE LA UNIVERSIDAD.

ASIMISMO, SE CONTINUÓ BRINDADO APOYO A LOS ESTUDIANTES DE BAJOS RECURSOS A TRAVÉS DE LOS PAQUETES DE ALIMENTOS, MOVILIDAD, ETC. Y SE SE ASEGURÓ LA PROVISIÓN DEL SERVICIO DE INFRAESTRUCTURA Y EQUIPAMIENTO ADECUADOS, ADMINISTRANDO LA EJECUCIÓN DE CONTRATOS DE OBRA.

1.5 Limitaciones en el Periodo a Rendir

1.6 Recomendaciones de Mejora



2. SECCIÓN I: INFORMACIÓN DE LOS SISTEMAS ADMINISTRATIVOS

Comprende la información relevante de los 11 Sistemas Administrativos del Estado mediante los cuales se organizan las actividades de la administración pública y que tienen por finalidad promover la eficacia y eficiencia siendo de aplicación nacional; Planeamiento Estratégico, Presupuesto Público, Inversión Pública, Abastecimiento, Contabilidad, Tesorería, Endeudamiento Público, Gestión de Recursos Humanos, Defensa Judicial del Estado, Control y Modernización de la Gestión Pública.

1. Sistema Nacional de Planeamiento Estratégico

1.1. Información General del PEI

Horizonte temporal del PEI

Horizonte temporal del PEI	2018	Año Fin	2024
----------------------------	------	---------	------

Año Inicio

Resolución que aprueba el PEI vigente

Resolución que aprueba el PEI vigente	resolución rectoral n°0387-2021	Fecha de resolución	11/11/2021
---------------------------------------	---------------------------------	---------------------	------------

Informe técnico CEPLAN

Informe técnico CEPLAN	D000147-2021-CEPLAN-DNCP-PEI	Fecha de informe técnico	06/05/2021
------------------------	------------------------------	--------------------------	------------

Cantidad Objetivos Estratégicos Institucionales del PEI

Cantidad Objetivos Estratégicos Institucionales del PEI	5	Cantidad objetivos estratégicos Institucionales del PEI con ejecución presupuestal	5
---	---	--	---

Link del PEI en el Portal de Transparencia Estándar

Link del PEI en el Portal de Transparencia Estándar	https://www.unsa.edu.pe/transparencia/docs/PLAN ESTRATEGICO INSTITUCIONAL AMPLIADO_2018-2024.pdf		
---	---	--	--



1.2. Presupuesto asignado a Objetivos Estratégicos Institucionales del Plan Estratégico Institucional (PEI)

N°	Código de OEI	Descripción del OEI	POI Modificado consistente con el PIA	POI Anual Modificado (PIM)	POI Anual Modificado (en ejecución)
	A	B	C	D	E
1	OEI.03	FORTALECER LA EXTENSIÓN Y PROYECCIÓN SOCIAL PARA LA COMUNIDAD UNIVERSITARIA	18,865,836.00	24,327,217.00	24,091,697.46
2	OEI.04	REDUCIR LA VULNERABILIDAD DE RIESGO ANTE DESASTRES QUE AFECTEN A LA POBLACIÓN UNIVERSITARIA	743,469.00	838,190.00	830,074.98

3	OEI.02	REALIZAR Y PROMOVER LA INVESTIGACIÓN CIENTÍFICA, TECNOLÓGICA Y HUMANÍSTICA EN LA COMUNIDAD UNIVERSITARIA	22,817,764.00	25,724,823.00	25,475,772.54
4	OEI.05	MEJORAR LA GESTION INSTITUCIONAL	226,322,071.00	255,156,260.00	252,686,008.63
5	OEI.01	MEJORAR LA CALIDAD DE LA FORMACIÓN PROFESIONAL DE LOS ESTUDIANTES UNIVERSITARIOS	34,456,043.00	38,845,857.00	38,469,777.96

Nota:

A y B provienen de la información PEI.

C, D y E, provienen de la información del POI.

A, B, C, D y E puede obtenerlo al exportar excel del aplicativo Caplan V.01 con usuario admin de Pliego. (Menú: Reportes/Exportar/todas las Ues/Generar por AO Anual 2022/Descargar)

Reglas:

C es el valor de la columna Total Fr(CS) de información del POI y se agrupa por objetivo estratégico y pliego presupuestal.

D es el valor de la columna Total Fr(IE) de información del POI y se agrupa por objetivo estratégico y pliego presupuestal.

E es el valor de la columna Total Fr(SE) de información del POI y se agrupa por objetivo estratégico y pliego presupuestal.

1.3. Cumplimiento de metas de Indicadores de Objetivos Estratégicos Institucionales del Plan Estratégico Institucional (PEI)

N°	Código de OEI	Código del Indicador	Nombre del Indicador	Parametro de Medición	Sentido Esperado o del Indicador	Línea Base Año (*)	Línea Base Valor (**)	Valor esperado del indicador al final del periodo reportado (***)	Valor obtenido del indicador al final del periodo reportado (***)	% de avance del indicador en el periodo reportado	Comentario sobre el valor obtenido
	A	B	C	D	E	F	G	H	I	J	K
1	OEI.05	IND.01.AEI.05.03	PORCENTAJE DE AVANCE EN LA IMPLEMENTACION SOSTENIBLE DEL PROCESO DE ACREDITACION DE LA CALIDAD DEL SINEACE.	PORCENTAJE	ASCENDENTE	2016		100.00	74.47	74.47	



2	OEI.05	IND.01.AEI.05.01	PORCENTAJE DE AVANCE DEL PROCESO DE LICENCIAMIENTO	PORCENTA JE	ASCEND ENTE	2016	15.00	100.00	100.00	100.00	100.00	100.00	ESTA META SE CUMPLIÓ EL 28 DE AGOSTO DE 2018, FECHA EN LA QUE LA QUE SUPERINTENDEN CIA NACIONAL DE EDUCACION SUPERIOR UNIVERSITARIA (SUNEDU) ENTREGÓ EL LICENCIAMIENTO INSTITUCIONAL POR 10 AÑOS A LA UNIVERSIDA
3	OEI.05	IND.02.AEI.05.04	NÚMERO DE DOCENTES MOVILIZADOS	NÚMERO	ASCEND ENTE	2016		150.00	161.00	100.00	100.00	100.00	
4	OEI.01	IND.01.AEI.01.01	PORCENTAJE DE ESCUELAS PROFESIONALES QUE APLICAN CURRÍCULO POR COMPETENCIA S.	PORCENTA JE	ASCEND ENTE	2016	10.00	100.00	100.00	100.00	100.00	100.00	SEGÚN ACUERDO DEL CONSEJO UNIVERSITARIO, SE INICIÓ EL CRONOGRAMA DE EVALUACIÓN Y REFORMA CURRICULAR DE LA UNIVERSIDAD NACIONAL DE SAN AGUSTÍN.
5	OEI.01	IND.02.AEI.01.01	PORCENTAJE DE ASIGNATURAS QUE INCORPORAN LA INVESTIGACIÓN FORMATIVA (ENSEÑANZA BASADA EN PROYECTOS)	PORCENTA JE	ASCEND ENTE	2016		100.00	100.00	100.00	100.00	100.00	



6	OEI.01	IND.01.AEI.01.09	NÚMERO DE PROGRAMAS DE FORMACIÓN ESPECIALIZADA, DIRIGIDA PARA LOS ACTORES DEL PROCESO EDUCATIVO.	NÚMERO	ASCENDENTE	2016	3.00	3.00	3.00	100.00	-
7	OEI.01	IND.01.AEI.01.11	NIVEL DE SATISFACCIÓN DE LOS USUARIOS.	PORCENTAJE	ASCENDENTE	2016	53.34	90.00	59.27	59.27	NO SE HA REALIZADO LA ENCUESTA DE SATISFACCIÓN DE LOS USUARIOS DE LOS AMBIENTES DE APRENDIZAJE. SE REGISTRA EL DATO DE LA ÚLTIMA ENCUESTA DE SATISFACCIÓN EFECTUADA (2019).
8	OEI.02	IND.01.AEI.02.01	NÚMERO DE PROYECTOS DE INVESTIGACIÓN BÁSICA Y APLICADA EN EJECUCIÓN	NÚMERO	ASCENDENTE	2016	7.00	300.00	91.00	91.00	-
9	OEI.02	IND.01.AEI.02.02	PORCENTAJE DE CENTROS DE INVESTIGACIÓN CON EQUIPO EN BUEN ESTADO,	PORCENTAJE	ASCENDENTE	2016	64.00	100.00	90.00	90.00	-
10	OEI.02	IND.01.AEI.02.04	NÚMERO DE SEMILLEROS EN FUNCIONAMIENTO	NÚMERO	ASCENDENTE	2016	47.00	50.00	94.00	94.00	-



11	OEI.02	IND.01.AEI.02.05	NÚMERO DE INVESTIGACIONES PUBLICADAS EN REVISTAS INDEXADAS	NÚMERO	ASCENDENTE	2016		75.00	608.00	100.00	-
12	OEI.02	IND.01.AEI.02.07	NÚMERO DE INVESTIGACIONES QUE HAN SIDO UTILIZADAS EN EMPRESAS E INSTITUCIONES	NÚMERO	ASCENDENTE	2016	1.00	50.00	18.00	36.00	-
13	OEI.02	IND.02.AEI.02.07	NÚMERO DE INVESTIGACIONES CON DERECHOS DE AUTOR Y PATENTES REGISTRADAS	NÚMERO	ASCENDENTE	2016		36.00	46.00	100.00	-
14	OEI.05	IND.01.AEI.05.02	PORCENTAJE DE METAS CUMPLIDAS EN RELACION A LO PLANIFICADO	PORCENTAJE	ASCENDENTE	2016		100.00	78.62	78.62	-
15	OEI.05	IND.01.AEI.05.05	NÚMERO DE EVENTOS DE CAPACITACIÓN EN DESEMPEÑO PARA PERSONAL ADMINISTRATIVO	NÚMERO	ASCENDENTE	2016		25.00	19.00	76.00	-



16	OEI.01	IND.02.AEI.01.04	PORCENTAJE DE ESTUDIANTES DEL ÚLTIMO AÑO SATISFECHOS CON LOS SERVICIOS EDUCACIONALES COMPLEMENTARIOS PROMOVIDOS POR LA UNIVERSIDAD	PORCENTAJE	ASCENDENTE	2016	90.00	70.00	77.78	NO SE HA REALIZADO LA ENCUESTA DE SATISFACCIÓN CON RESPECTO A LOS SERVICIOS EDUCACIONALES COMPLEMENTARIOS PROMOVIDOS POR LA UNIVERSIDAD. SE REGISTRA EL DATO DEL AÑO PRECEDENTE (2022).
17	OEI.01	IND.01.AEI.01.02	PORCENTAJE DE ESTUDIANTES SATISFECHOS CON EL NIVEL FORMATIVO QUE OFERTA ESTUDIOS GENERALES	PORCENTAJE	ASCENDENTE	2016	80.00	44.00	55.00	NO SE HA REALIZADO LA ENCUESTA DE SATISFACCIÓN CON RESPECTO AL NIVEL FORMATIVO QUE SE OFERTA EN LOS ESTUDIOS GENERALES. SE REGISTRA EL DATO DE LA ÚLTIMA ENCUESTA DE SATISFACCIÓN EFECTUADA (2019).
18	OEI.01	IND.01.AEI.01.03	PORCENTAJE DE ESCUELAS PROFESIONALES ACREDITADAS.	PORCENTAJE	ASCENDENTE	2016	100.00	49.00	49.00	SE HAN ACREDITADO 23 DE PROGRAMAS DE ESTUDIO: 18 POR PARTE DE ICACIT Y 05 POR SINEACE. AL MOMENTO EXISTE 31 PROGRAMAS DE ESTUDIOS QUE ESTÁN A LA ESPERA DE ESTE PROCESO.



19	OEI.01	IND.01.AEI.01.04	PORCENTAJE DE ESTUDIANTES QUE PARTICIPAN EN LAS ACTIVIDADES ACADÉMICAS COMPLEMENTARIAS POR AÑO.	PORCENTAJE	ASCENDENTE	2016	50.00	23.00	45.16	
20	OEI.01	IND.01.AEI.01.05	PORCENTAJE DE DOCENTES CON TÍTULO DE MAESTRO O DOCTORA TIEMPO COMPLETO.	PORCENTAJE	ASCENDENTE	2016	100.00	62.60	62.60	SE CUENTA CON 547 DOCENTES CON GRADO ACADÉMICO DE DOCTOR Y 1255 CON GRADO ACADÉMICO DE MAESTRO.
21	OEI.01	IND.01.AEI.01.07	PORCENTAJE DE ESTUDIANTES DE POSTGRADO QUE SE GRADÚAN Y SE TITULAN.	PORCENTAJE	ASCENDENTE	2016	70.00	11.24	16.06	
22	OEI.01	IND.01.AEI.01.06	NÚMERO DE DOCENTES CAPACITADOS Y ACTUALIZADOS POR LA UNIVERSIDAD.	NÚMERO	ASCENDENTE	2016	1,800.00	1,552.00	86.22	



23	OEI.01	IND.02.AEI.01.06	PORCENTAJE DE ESTUDIANTES DEL ÚLTIMO AÑO SATISFECHOS CON EL DESEMPEÑO DE LOS DOCENTES.	PORCENTAJE	ASCENDENTE	2016		70.00	70.00	100.00	NO SE HAN PROCESADO LOS DATOS DE LA ENCUESTA DE CON RESPECTO A LA SATISFACCIÓN DE LOS ESTUDIANTES DEL ÚLTIMO AÑO . SE REGISTRA EL DATO DEL AÑO PRECEDENTE (2022).
24	OEI.01	IND.01.AEI.01.10	NÚMERO DE EVENTOS CON LAS TIC'S	NÚMERO	ASCENDENTE	2016		25.00	17.00	68.00	-
25	OEI.02	IND.01.AEI.02.06	PORCENTAJE DE CONCURSOS GANADOS ENTRE TOTAL DE CONCURSOS EN LOS QUE SE PARTICIPÓ	PORCENTAJE	ASCENDENTE	2016	30.00	70.00	52.63	52.63	-
26	OEI.02	IND.01.AEI.02.03	NÚMERO DE CENTROS DE PRODUCCIÓN IMPLEMENTADOS	NÚMERO	ASCENDENTE	2016	12.00	12.00	13.00	100.00	-
27	OEI.03	IND.01.AEI.03.02	NÚMERO DE ESTUDIANTES QUE PARTICIPAN EN ACCIONES DE VOLUNTARIADO.	NÚMERO	ASCENDENTE	2016		480.00	940.00	100.00	-



28	OEI.03	IND.01.AEI.03.03	PORCENTAJE DE ESCUELAS, FACULTADES, DEPARTAMENTOS Y OFICINAS ADMINISTRATIVAS CALIFICADAS COMO SOCIALMENTE RESPONSABLES	PORCENTAJE	ASCENDENTE	2016		80.00	78.00	78.00	
29	OEI.04	IND.01.AEI.04.01	PORCENTAJE DE DEPENDENCIAS DE LA UNIVERSIDAD QUE EJECUTAN ACCIONES DE PREVENCIÓN DE RIESGOS DE DESASTRES CONSIDERADAS EN SU POI	PORCENTAJE	ASCENDENTE	2016		100.00	100.00	100.00	
30	OEI.05	IND.02.AEI.05.01	PORCENTAJE DE CUMPLIMIENTO DE LAS CONDICIONES BÁSICAS DE CALIDAD DE DOCENTES PARA LA OBTENCIÓN DE LA LICENCIA DE FUNCIONAMIENTO EMITIDA POR SUNEDU.	PORCENTAJE	ASCENDENTE	2016		100.00	100.00	100.00	ESTA META SE CUMPLIÓ EL 28 DE AGOSTO DE 2018, FECHA EN LA QUE SUPERINTENDENCIA NACIONAL DE EDUCACIÓN SUPERIOR UNIVERSITARIA (SUNEDU) ENTREGÓ EL LICENCIAMIENTO INSTITUCIONAL POR 10 AÑOS A LA UNIVERSIDAD



31	OEI.01	IND.01.AEI.01.08	PORCENTAJE DE EGRESADOS QUE CONSIGUEN TRABAJO A TRAVÉS DE LA UNIVERSIDAD.	PORCENTAJE	ASCENDENTE	2016		40.00	7.08	17.70	-
32	OEI.02	IND.02.AEI.02.01	PORCENTAJE DE INVESTIGACIONES QUE CULMINAN DENTRO DE LOS PLAZOS ESTABLECIDOS EN SUS CONTRATOS.	PORCENTAJE	ASCENDENTE	2016		80.00	39.42	39.42	-
33	OEI.03	IND.01.AEI.03.01	NÚMERO DE PARTICIPANTES EN LOS PROGRAMAS DE EXTENSIÓN UNIVERSITARIA.	NÚMERO	ASCENDENTE	2016		9,000.00	2,357.00	26.00	-
34	OEI.04	IND.01.AEI.04.02	"PORCENTAJE DE FACULTADES, ESCUELAS Y ÁREAS INCORPORADAS AL SISTEMA NACIONAL DE GESTIÓN DEL RIESGO DE DESASTRES (SINAGERD)."	PORCENTAJE	ASCENDENTE	2016		100.00	100.00	100.00	-



35	OEI.04	IND.01.AEI.04.03	PORCENTAJE DE ORGANISMOS QUE CUENTAN CON CAPACIDAD PARA GESTIONAR LA RECUPERACION.	PORCENTAJE	ASCENDENTE	2016	10.00	90.00	100.00	100.00	-
36	OEI.04	IND.02.AEI.04.03	PORCENTAJE DE LA COMUNIDAD Y DE LA INFRAESTRUCTURA DE LA UNIVERSIDAD QUE CUENTAN CON COBERTURA DE SEGUROS POR RIESGO DE DESASTRE	PORCENTAJE	ASCENDENTE	2016	70.00		0.00	0.00	-
37	OEI.05	IND.01.AEI.05.04	NÚMERO DE ESTUDIANTES MOVILIZADOS	NÚMERO	ASCENDENTE	2016	80.00	450.00	952.00	100.00	-

Nota:

Columnas A hasta la J provienen de la Información PEI. Se obtiene del Anexo B-2 del PEI (con usuario admin de Pilego) o las fichas técnicas de los Indicadores.

(*) Línea Base Año: Indicar el año en que se realizó la primera medición del Indicador.

(**) Línea Base Valor: Es el valor del indicador de objetivo estratégico previo a la entrada en vigor del Plan Estratégico Institucional de la Entidad.

(***) Información comprende el año de la rendición solicitada.

Reglas:

Columnas A hasta la J provienen de la Información PEI.

Si el año de reporte aún se encuentra en curso, en la columna I se registra el valor obtenido hasta el último mes del año de reporte en el que se cuenta con información.

El porcentaje de avance se calcula como el valor de la columna I entre la columna H, multiplicado por cien, (I/H)*100, cuando el sentido esperado del indicador es ascendente; y (H/I)*100 cuando el sentido esperado del indicador es descendente.

En la columna K se registra cualquier comentario necesario sobre la fuente o cómo se obtuvo el valor obtenido o avance parcial del indicador.

2. Sistema Nacional de Presupuesto Público

N°	Unidad Ejecutora Presupuestal	Año	PIA	PIM	Compromiso	Devengado	Girado	% Compromiso	% Devengado	% Girado
	A	B	C	D	E	F	G	H	I	J



	TOTAL GENERAL		303,205,183.00	344,892,348.00	341,441,184.00	341,408,149.00	341,240,143.00	99.0	99.0	98.9
1	UNIVERSIDAD NACIONAL SAN AGUSTÍN - AREQUIPA	2022	303,205,183.00	344,892,348.00	341,441,184.00	341,408,149.00	341,240,143.00	99.0	99.0	98.9

Ver Anexo 2.1 al 2.4 (Adjunto en PDF)

Nota: Se toman en consideración las denominaciones usadas en Sistema de consulta amigable del SIAF.

Leyenda:

A: Nombre de la Unidad Ejecutora Presupuestal

B: Año

C: Presupuesto Institucional de Apertura

D: Presupuesto Institucional Modificado

E: Compromiso

F: Devengado

G: Girado

H: Avance % Compromiso

I: Avance % Devengado

J: Avance % Girado

3. Sistema Nacional de Programación Multianual y Gestión de Inversiones

3.1. Inversión pública (IP)

N°	Unidad Ejecutora Presupuestal	Cantidad total de IP cerradas	Cantidad total de las IP Activas	Costo Total de las IP activas a la fecha de corte	Pago total de las IP activas a la fecha de corte	Saldo de las IP activas a la fecha de corte
	TOTAL GENERAL	0.00	27.00	345,842,436.40	159,137,757.49	186,704,678.91
1	UNIVERSIDAD NACIONAL SAN AGUSTÍN - AREQUIPA	0.00	27.00	345,842,436.40	159,137,757.49	186,704,678.91

Ver Anexo 3.1 (Adjunto en PDF)

Nota: En donde corresponda, se toman en consideración las denominaciones usadas en Sistema de consulta avanzada del MEF, debido a la variedad de tipos de formatos que existen en el Banco de Inversiones

Reglas: La cantidad de inversiones que forman parte del reporte, se conforma de todas las inversiones en estado Activo a la fecha de corte, más las inversiones con estado Cerrado dentro de período a rendir

3.2. Obras públicas (OP)

N°	Unidad Ejecutora Presupuestal	Cantidad total de OP	Cantidad de OP en ejecución	Cantidad de OP sin ejecución	Cantidad de OP paralizadas	Cantidad de OP culminadas	Costo Total Final de la OP	Monto Total Pagado	Saldo Por Pagar
	A	B	C	D	E	F	G	H	I



TOTAL GENERAL	12.00	2.00	0.00	2.00	8.00	165,253,089.16	97,006,182.27	68,246,906.89
1 UNIVERSIDAD NACIONAL SAN AGUSTÍN - AREQUIPA	12.00	2.00	0.00	2.00	8.00	165,253,089.16	97,006,182.27	68,246,906.89

Ver Anexo 3.2 (Adjunto en PDF)

Leyenda

Registrar la suma de los literales a, b, f, y g (Ver Anexo 3.2 Obras Publicas Item E)

a- En proceso de contratación, si ya se convocó.

b- Con firma del Contrato, pero sin inicio de ejecución.

f- Con Recepción, cuando se cuente con el Acta de Recepción de Obra firmada por la Comisión de Recepción.

g- Con Liquidación, cuando se cuente con el documento de aprobación

**4. Sistema Nacional de Contabilidad
 INFORMACIÓN FINANCIERA
 4.1 Estado de situación Financiera**

N°	Unidad Ejecutora Presupuestal	Activo Corriente	Activo No Corriente	TOTAL ACTIVO	Pasivo Corriente	Pasivo No Corriente	Patrimonio	TOTAL PASIVO Y PATRIMONIO
1	UNIVERSIDAD NACIONAL SAN AGUSTÍN - AREQUIPA	125,894,430.70	493,476,153.97	619,370,584.67	34,545,273.07	250,434,048.87	334,391,262.73	619,370,584.67

4.2 Estado de Gestión

N°	Unidad Ejecutora Presupuestal	Ingresos	Costos y Gastos	RESULTADO DEL EJERCICIO SUPERAVIT (DEFICIT)
1	UNIVERSIDAD NACIONAL SAN AGUSTÍN - AREQUIPA	363,853,929.97	373,231,215.76	9,377,285.79

Ver Anexo 4.2 (Adjunto en PDF)

4.3 Estado de Cambios de Patrimonio Neto

N°	Unidad Ejecutora Presupuestal	Hacienda Nacional	Hacienda Nacional Adicional	Resultados No Realizados	Reservas	Resultados Acumulados	TOTAL
1	UNIVERSIDAD NACIONAL SAN AGUSTÍN - AREQUIPA	321,073,322.93	0.00	22,695,225.59	0.00	9,377,285.79	334,391,262.73

Ver Anexo 4.3 (Adjunto en PDF)

4.4 Estado de Flujos de Efectivo

N°	Unidad Ejecutora Presupuestal	A. Actividades de Operación			B. Actividades de Inversión			C. Actividades de Financiamiento			D. Total Aumento (Disminución) del Efectivo y Equivalente al efectivo	E. Diferencia de Cambio	F. Saldo Efectivo y Equivalente al efectivo al inicio del ejercicio	G. Saldo Efectivo y Equivalente al efectivo al finalizar el ejercicio
		Entradas de Efectivo	Salidas de Efectivo	Aumento (disminución) del Efectivo y Equivalente al Efectivo	Entradas de Efectivo	Salidas de Efectivo	Aumento (Disminución) del Efectivo y Equivalente al Efectivo	Entradas de Efectivo	Salidas de Efectivo	Aumento (Disminución) del Efectivo y Equivalente al Efectivo				
1	UNIVERSIDAD NACIONAL SAN AGUSTÍN - AREQUIPA	353,665,018.16	309,311,658.38	44,353.359.78	0.00	31,387.564.17	31,387.564.17	7,830.333.93	0.00	7,830.333.93	173,987.25	96,142,740.51	116,764,882.80	

4.5 Estado de la Depuración y Sinceramiento

Ver Anexo 4.5: (Adjunto en PDF)



5. Sistema Nacional de Tesorería

5.1. Cartas Fianzas Vigentes

N°	Unidad Ejecutora Presupuestal	Cantidad Total de Cartas Fianza (*)
TOTAL GENERAL		57.00
1	UNIVERSIDAD NACIONAL SAN AGUSTÍN - AREQUIPA	57.00

Ver Anexo 5.1 (Adjunto en PDF)

(*) Indicar la cantidad de carta fianza vigentes hasta la fecha de corte, asimismo, deberá incluir aquellas cartas fianzas que se encuentren proceso de renovación.

5.2. Documentos Valorados en Custodia

N°	Unidad Ejecutora Presupuestal	Cantidad de Letras (*)	Cantidad de Pagarés (*)	Cantidad de Facturas negociables (*)	Cantidad de otros documentos (*)
TOTAL GENERAL		0.00	0.00	72.00	0.00
1	UNIVERSIDAD NACIONAL SAN AGUSTÍN - AREQUIPA	0.00	0.00	72.00	0.00

Ver Anexo 5.2 (Adjunto en PDF)

(*) Indicar la cantidad de documentos valorados en custodia hasta la fecha de corte.

5.3. Fideicomisos

N°	Unidad Ejecutora Presupuestal	Cantidad de Cuentas de Fideicomiso (*)
TOTAL GENERAL		0.00
1	UNIVERSIDAD NACIONAL SAN AGUSTÍN - AREQUIPA	0.00

Ver Anexo 5.3 (Adjunto en PDF)

(*) Indicar la cantidad de cuentas de fideicomiso que tenga la entidad a la fecha de corte.

5.4. Saldos de Cuentas

N°	Unidad Ejecutora Presupuestal	Cantidad de Cuentas (*)
TOTAL GENERAL		16.00
1	UNIVERSIDAD NACIONAL SAN AGUSTÍN - AREQUIPA	16.00

Ver Anexo 5.4 (Adjunto en PDF)

(*) Indicar la cantidad de cuentas bancarias que tenga la entidad en: Empresas bancarias, entidades financieras estatales, empresas financieras, cajas municipales de ahorros y créditos, cajas de crédito y popular, cajas rurales de ahorro y crédito. Asimismo, debe indicar la Cuenta Única de Tesoro (CUT).

5.5. Titulares y Suplentes de las Cuentas

N°	Unidad Ejecutora Presupuestal	Cantidad de Titulares (*)	Cantidad de Suplentes (*)
TOTAL GENERAL		2.00	2.00
1	UNIVERSIDAD NACIONAL SAN AGUSTÍN - AREQUIPA	2.00	2.00



Ver Anexo 5.5 (Adjunto en PDF)
 (*) Indicar la cantidad de responsables con la condición de titular o suplente de las cuentas bancarias.

5.6. Últimos Giros realizados

N°	Unidad Ejecutora Presupuestal	Cantidad de Últimos Documentos Girados en la Fecha de Corte (*)
	TOTAL GENERAL	2.00
1	UNIVERSIDAD NACIONAL SAN AGUSTÍN - AREQUIPA	2.00

Ver Anexo 5.6 (Adjunto en PDF)
 (*) Se deberá indicar la cantidad de giros donde se cancela total o parcialmente la obligación devengada. Reportar: Último mes de la fecha de corte.

6. Sistema Nacional de Endeudamiento

6.1. Operación de Endeudamiento - Préstamos

N°	Unidad Ejecutora Presupuestal	Cantidad de Contratos de Préstamos
	TOTAL GENERAL	2.00
1	UNIVERSIDAD NACIONAL SAN AGUSTÍN - AREQUIPA	2.00

Ver Anexo 6.1 (Según formato adjunto por PDF)

7. SISTEMA NACIONAL DE ABASTECIMIENTO

7.1. Procedimientos de Selección

Información por Pliego

N°	Objeto Contractual	Total Valor Referencial / Valor Estimado en soles S/.	Cantidad de Procedimiento de selección		
			(Vigentes)	(adjudicadas o consentidas)	
		A	B	C	
	TOTAL GENERAL	31,441,425.00	4.00		79.00
1	BIEN				
2	CONSULTORÍA DE OBRA	16,764,063.00	1.00		54.00
3	OBRA	0.00	0.00		0.00
4	SERVICIO	5,008,947.00	2.00		1.00
		9,668,415.00	1.00		24.00

Leyenda

- A: Total Valor Referencial / Valor Estimado en soles por Objeto Contractual.
- B: Cantidad de Convocatorias o Procesos de Selección Vigentes a la fecha de corte.
- C: Cantidad de Convocatorias adjudicadas o consentidas con Buena Pro a la fecha de corte.

Información por Unidad Ejecutora



N°	Unidad Ejecutora Presupuestal	Objeto Contractual	Total Valor Referencial / Valor Estimado en soles S/.		Cantidad de Procedimiento de selección (Vigentes)	Cantidad de Procedimiento de selección (adjudicadas o consentidas)
			A	B		
	TOTAL GENERAL			31,441,425.00	4.00	79
1	UNIVERSIDAD NACIONAL SAN AGUSTÍN - AREQUIPA	BIEN		16,764,063.00	1.00	54
2	UNIVERSIDAD NACIONAL SAN AGUSTÍN - AREQUIPA	CONSULTORÍA DE OBRA		0.00	0.00	0
3	UNIVERSIDAD NACIONAL SAN AGUSTÍN - AREQUIPA	OBRA		5,008,947.00	2.00	1
4	UNIVERSIDAD NACIONAL SAN AGUSTÍN - AREQUIPA	SERVICIO		9,668,415.00	1.00	24

Ver Anexo 7.1 (Adjunto en PDF)

Legenda:

- A: Nombre de Ejecutora Individual
- B: Tipo de objeto (Bien, Consultoría de Obra, Servicio)
- C: Cantidad de Convocatorias o Procesos de Selección
- D: Valor Referencial / Valor Estimado en soles S/.
- E: Cantidad de Convocatorias adjudicadas o consentidas con Buena Pro

7.2. Contratos

Información por Pliego

N°	Objeto Contractual	Número total de contratos vigentes	Monto de Contratos S/.
1	BIEN	5.00	1,697,819.82
2	CONSULTORÍA DE OBRA	0.00	0.00
3	OBRA	0.00	0.00
4	SERVICIO	10.00	5,095,064.60

Información por Unidad ejecutora

N°	Unidad Ejecutora Presupuestal	Objeto Contractual	Número total de contratos vigentes	Monto en soles S/.
	TOTAL GENERAL		15.00	6,792,884.42
1	UNIVERSIDAD NACIONAL SAN AGUSTÍN - AREQUIPA	BIEN	5.00	1,697,819.82
2	UNIVERSIDAD NACIONAL SAN AGUSTÍN - AREQUIPA	CONSULTORÍA DE OBRA	0.00	0.00
3	UNIVERSIDAD NACIONAL SAN AGUSTÍN - AREQUIPA	OBRA	0.00	0.00
4	UNIVERSIDAD NACIONAL SAN AGUSTÍN - AREQUIPA	SERVICIO	10.00	5,095,064.60

Ver Anexo 7.2.1 y 7.2.2 (Adjunto en PDF)

7.3. Bienes Inmuebles y predios



N°	Unidad Ejecutora Presupuestal	Cantidad Inmuebles y Predios Propios	Cantidad Inmuebles y Predios arrendados	Cantidad Inmuebles y Predios con Administración Gratuita (Afectación en Uso)	Cantidad Inmuebles y Predios bajo otros derechos	Total de Inmuebles y Predios
	TOTAL GENERAL	11.00	0.00	8.00	9.00	28.00
1	UNIVERSIDAD NACIONAL SAN AGUSTIN - AREQUIPA	11.00	0.00	8.00	9.00	28.00

Ver Anexo 7.3. (Adjunto en PDF)

7.4. Bienes Muebles: Cumplimiento con Ente Rector de Bienes Muebles - MEF

N°	Unidad Ejecutora Presupuestal	Verificación de Cumplimiento Legal	SI/NO	Rendición de Cuentas / Motivos de la no presentación o no realización
1	UNIVERSIDAD NACIONAL SAN AGUSTIN - AREQUIPA	¿Ha cumplido con presentar el inventario patrimonial de bienes muebles correspondiente al último año fiscal, al MEF?(1)	SI	
2	UNIVERSIDAD NACIONAL SAN AGUSTIN - AREQUIPA	¿Ha cumplido con realizar el inventario masivo en el almacén en lo correspondiente al último año fiscal?(2)	SI	

N° 1

Base Normativa

- Decreto Legislativo N° 1439, Decreto Legislativo del Sistema Nacional de Abastecimiento.
 - Reglamento del Decreto Legislativo N° 1439, Decreto Legislativo del Sistema Nacional de Abastecimiento, aprobado mediante el Decreto Supremo N° 217-2019-EF.
 - Directiva N° 006-2021-EF/54.01, "Directiva para la gestión de bienes muebles patrimoniales en el marco del Sistema Nacional de Abastecimiento".

2

- Decreto Legislativo N° 1439, Decreto Legislativo del Sistema Nacional de Abastecimiento.
 - Reglamento del Decreto Legislativo N° 1439, Decreto Legislativo del Sistema Nacional de Abastecimiento, aprobado mediante el Decreto Supremo N° 217-2019-EF.
 - Directiva N° 004-2021-EF/54.01, "Directiva para la gestión de Almacenamiento y distribución de Bienes Muebles".

7.5. Bienes Muebles Por Grupo y Clase

N°	Unidad Ejecutora Presupuestal	Grupo	Clase	Cantidad Total por Grupo/Clase		
				D	E	F
	TOTAL GENERAL	B	C	12,768.00	18.00	12,768.00
1	UNIVERSIDAD NACIONAL SAN AGUSTIN - AREQUIPA	AGRICOLA Y PESQUERO	EQUIPO AGRICOLAS Y PESQUEROS	18.00		18.00
2	UNIVERSIDAD NACIONAL SAN AGUSTIN - AREQUIPA	AGRICOLA Y PESQUERO	MOBILIARIO AGRICOLA Y PESQUERO	12.00		12.00
3	UNIVERSIDAD NACIONAL SAN AGUSTIN - AREQUIPA	AIRE ACONDICIONADO Y REFRIGERACION	EQUIPO DE AIRE ACONDICIONADO Y REFRIGERACION	58.00		58.00
4	UNIVERSIDAD NACIONAL SAN AGUSTIN - AREQUIPA	ANIMALES	PRODUCCION Y SEGURIDAD	81.00		81.00
5	UNIVERSIDAD NACIONAL SAN AGUSTIN - AREQUIPA	ASEO Y LIMPIEZA	EQUIPO DE ASEO Y LIMPIEZAS	49.00		49.00



6	UNIVERSIDAD NACIONAL SAN AGUSTÍN - AREQUIPA	COCINA Y COMEDOR	EQUIPO DE COCINA Y COMEDOR	55.00	55.00
7	UNIVERSIDAD NACIONAL SAN AGUSTÍN - AREQUIPA	COCINA Y COMEDOR	MOBILIARIO DE COCINA Y COMEDOR	4.00	4.00
8	UNIVERSIDAD NACIONAL SAN AGUSTÍN - AREQUIPA	CULTURA Y ARTE	EQUIPO DE CULTURA Y ARTE	26.00	26.00
9	UNIVERSIDAD NACIONAL SAN AGUSTÍN - AREQUIPA	CULTURA Y ARTE	MOBILIARIO DE CULTURA Y ARTE	125.00	125.00
10	UNIVERSIDAD NACIONAL SAN AGUSTÍN - AREQUIPA	ELECTRICIDAD Y ELECTRÓNICA	EQUIPO DE ELECTRICIDAD Y ELECTRÓNICA	595.00	595.00
11	UNIVERSIDAD NACIONAL SAN AGUSTÍN - AREQUIPA	HOSPITALIZACIÓN	EQUIPO DE HOSPITALIZACIÓN	125.00	125.00
12	UNIVERSIDAD NACIONAL SAN AGUSTÍN - AREQUIPA	HOSPITALIZACIÓN	MOBILIARIO DE HOSPITALIZACIÓN	66.00	66.00
13	UNIVERSIDAD NACIONAL SAN AGUSTÍN - AREQUIPA	INSTRUMENTO DE MEDICIÓN	EQUIPO INSTRUMENTOS DE MEDICIÓN	251.00	251.00
14	UNIVERSIDAD NACIONAL SAN AGUSTÍN - AREQUIPA	MAQUINARIA, VEHÍCULOS Y OTROS	AERONAVE	10.00	10.00
15	UNIVERSIDAD NACIONAL SAN AGUSTÍN - AREQUIPA	MAQUINARIA, VEHÍCULOS Y OTROS	EQUIPO OTRAS ESPECIALIDADES	86.00	86.00
16	UNIVERSIDAD NACIONAL SAN AGUSTÍN - AREQUIPA	MAQUINARIA, VEHÍCULOS Y OTROS	MAQUINARIA PESADA	21.00	21.00
17	UNIVERSIDAD NACIONAL SAN AGUSTÍN - AREQUIPA	MAQUINARIA, VEHÍCULOS Y OTROS	MOBILIARIO PARA TALLERES Y METALMECÁNICA	79.00	79.00
18	UNIVERSIDAD NACIONAL SAN AGUSTÍN - AREQUIPA	MAQUINARIA, VEHÍCULOS Y OTROS	MÁQUINA	27.00	27.00
19	UNIVERSIDAD NACIONAL SAN AGUSTÍN - AREQUIPA	MAQUINARIA, VEHÍCULOS Y OTROS	NAVE O ARTEFACTO NAVAL	3.00	3.00
20	UNIVERSIDAD NACIONAL SAN AGUSTÍN - AREQUIPA	OFICINA	CÓMPUTO	3,264.00	3,264.00
21	UNIVERSIDAD NACIONAL SAN AGUSTÍN - AREQUIPA	OFICINA	EQUIPO DE OFICINA	165.00	165.00
22	UNIVERSIDAD NACIONAL SAN AGUSTÍN - AREQUIPA	OFICINA	MOBILIARIO DE OFICINA	6,925.00	6,925.00
23	UNIVERSIDAD NACIONAL SAN AGUSTÍN - AREQUIPA	RECREACIÓN Y DEPORTE	EQUIPO DE RECREACIÓN Y DEPORTE	21.00	21.00
24	UNIVERSIDAD NACIONAL SAN AGUSTÍN - AREQUIPA	RECREACIÓN Y DEPORTE	MOBILIARIO DE RECREACIÓN Y DEPORTE	6.00	6.00



25	UNIVERSIDAD NACIONAL SAN AGUSTÍN - AREQUIPA	SEGURIDAD INDUSTRIAL	EQUIPO DE SEGURIDAD INDUSTRIAL	145.00	145.00
26	UNIVERSIDAD NACIONAL SAN AGUSTÍN - AREQUIPA	TELECOMUNICACIONES	EQUIPO DE TELECOMUNICACIONES	551.00	551.00

Ver Anexo 7.4 Muebles (Adjunto en PDF)

Ver Anexo 7.5 Vehículos/Maquinarias (Adjunto en PDF)

LEYENDA GRUPO

A: Nombre de Ejecutora Presupuestal

B: 04 Agricultura y Pesquero

11 Aire Acondicionado Y Refrigeración

18 Animales

25 Asco Y Limpieza

32 Cocina Y Comedor

04 Aereonave

08 Computo

22 Equipo

29 Ferrocarril

36 Maquinaria Pesada

Cantidad Total por Grupo

Cantidad Total por grupo adquiridos por la gestión

39 Cultura Y Arte

46 Electricidad Y Electrónica

53 Hospitalización

60 Instrumento De Medición

50 Maquina

64 Mobiliario

71 Navie o Artilficio Naval

78 Producción Y Seguridad

82 Vehiculo

67 Maquinaria Vehiculos Y Otros

74 Oficina

81 Recreación Y Deporte

88 Seguridad Industrial

95 Telecomunicaciones

7.6. Aplicativos Informáticos de la entidad.

N°	Unidad Ejecutora Presupuestal	Cantidad Total de Aplicativos Informáticos	Cantidad Desarrollados o Adquiridos en la Gestión
1	UNIVERSIDAD NACIONAL SAN AGUSTÍN - AREQUIPA	27.00	27.00

Ver Anexo 7.6 (Adjunto en PDF)



7.7. Licencias de software.

N°	Unidad Ejecutora Presupuestal	Tipos de Licencia de Software	Cantidad Total	Cantidad adquirida en la Gestión
	A	B	C	D
1	UNIVERSIDAD NACIONAL SAN AGUSTÍN - AREQUIPA	ADOBE PHOTOSHOP	1.00	1.00
2	UNIVERSIDAD NACIONAL SAN AGUSTÍN - AREQUIPA	AGISOFT	1.00	1.00
3	UNIVERSIDAD NACIONAL SAN AGUSTÍN - AREQUIPA	AGRIWATER	1.00	1.00
4	UNIVERSIDAD NACIONAL SAN AGUSTÍN - AREQUIPA	ANSYS	1.00	1.00
5	UNIVERSIDAD NACIONAL SAN AGUSTÍN - AREQUIPA	CORELDRAW	1.00	1.00
6	UNIVERSIDAD NACIONAL SAN AGUSTÍN - AREQUIPA	ETABS V20	1.00	1.00
7	UNIVERSIDAD NACIONAL SAN AGUSTÍN - AREQUIPA	FILMORA 11	1.00	1.00
8	UNIVERSIDAD NACIONAL SAN AGUSTÍN - AREQUIPA	FLEXSIM	1.00	1.00
9	UNIVERSIDAD NACIONAL SAN AGUSTÍN - AREQUIPA	GOOGLE WORKSPACE	1.00	1.00
10	UNIVERSIDAD NACIONAL SAN AGUSTÍN - AREQUIPA	GOOGLE WORKSPACE TEACHING AND LEARNING	1.00	1.00
11	UNIVERSIDAD NACIONAL SAN AGUSTÍN - AREQUIPA	IBM SPSS STATISTICS	1.00	1.00

12	UNIVERSIDAD NACIONAL SAN AGUSTÍN - AREQUIPA	KASPERSKY INTERNET SECURITY	1.00	1.00	1.00
13	UNIVERSIDAD NACIONAL SAN AGUSTÍN - AREQUIPA	KUKA PCR	1.00	1.00	1.00
14	UNIVERSIDAD NACIONAL SAN AGUSTÍN - AREQUIPA	MINDESK	1.00	1.00	1.00
15	UNIVERSIDAD NACIONAL SAN AGUSTÍN - AREQUIPA	NS NUTRISOFTWARE	1.00	1.00	1.00
16	UNIVERSIDAD NACIONAL SAN AGUSTÍN - AREQUIPA	NVIVO 12 PRO	1.00	1.00	1.00
17	UNIVERSIDAD NACIONAL SAN AGUSTÍN - AREQUIPA	ORIGINPRO	1.00	1.00	1.00
18	UNIVERSIDAD NACIONAL SAN AGUSTÍN - AREQUIPA	PEPAKURA DESIGNER	1.00	1.00	1.00
19	UNIVERSIDAD NACIONAL SAN AGUSTÍN - AREQUIPA	PURE	1.00	1.00	1.00
20	UNIVERSIDAD NACIONAL SAN AGUSTÍN - AREQUIPA	RISK SIMULATOR	1.00	1.00	1.00
21	UNIVERSIDAD NACIONAL SAN AGUSTÍN - AREQUIPA	SAFE	1.00	1.00	1.00
22	UNIVERSIDAD NACIONAL SAN AGUSTÍN - AREQUIPA	SMART FERTILIZER	1.00	1.00	1.00
23	UNIVERSIDAD NACIONAL SAN AGUSTÍN - AREQUIPA	SPRUTCAM	1.00	1.00	1.00
24	UNIVERSIDAD NACIONAL SAN AGUSTÍN - AREQUIPA	STATA 17	1.00	1.00	1.00
25	UNIVERSIDAD NACIONAL SAN AGUSTÍN - AREQUIPA	VCARVE PRO	1.00	1.00	1.00
26	UNIVERSIDAD NACIONAL SAN AGUSTÍN - AREQUIPA	VMWARE	1.00	1.00	1.00
27	UNIVERSIDAD NACIONAL SAN AGUSTÍN - AREQUIPA	ZOOM PRO	1.00	1.00	1.00

Legenda

- A Nombre de Ejecutora Presupuestal
- B Descripción de La Licencia De Software
- C Cantidad Total por Tipo De Licencias
- D Cantidad Total adquirida en la Gestión

7.8. Programación Multianual de Bienes, Servicios y Obras.

N°	Unidad ejecutora	Verificación de Cumplimiento Legal	SI/NO	Rendición de Cuentas / Motivos de la no presentación o no realización
1	UNIVERSIDAD NACIONAL SAN AGUSTÍN - AREQUIPA	¿Ha cumplido a la fecha con efectuar la Fase de la Programación Multianual de Bienes, Servicios y Obras: Fase de Identificación, en el SIGA-MEF?(1)	NO	NO SE COMPLETÓ LAS COORDINACIONES CON LAS AREAS INVOLUCRADAS.
2	UNIVERSIDAD NACIONAL SAN AGUSTÍN - AREQUIPA	¿Ha cumplido a la fecha con efectuar la Fase de la Programación Multianual de Bienes, Servicios y Obras: Fase de Clasificación y Priorización, en el SIGA-MEF?(2)	NO	NO SE COMPLETÓ LAS COORDINACIONES CON LAS AREAS INVOLUCRADAS.
3	UNIVERSIDAD NACIONAL SAN AGUSTÍN - AREQUIPA	¿Ha cumplido a la fecha con efectuar la Fase de la Programación Multianual de Bienes, Servicios y Obras: Fase de Consolidación y Aprobación? (3)	NO	NO SE COMPLETÓ LAS COORDINACIONES CON LAS AREAS INVOLUCRADAS.

Fecha Corte:

Base Normativa

1. Artículo 14 de la "Directiva para la Programación Multianual de Bienes, Servicios y Obras" Resolución Directoral Nº 0014-2021-EF-S4-01
2. Artículo 19 de la "Directiva para la Programación Multianual de Bienes, Servicios y Obras" Resolución Directoral Nº 0014-2021-EF-S4-01
3. Artículo 22 de la "Directiva para la Programación Multianual de Bienes, Servicios y Obras" Resolución Directoral Nº 0014-2021-EF-S4-01



8. Sistema Administrativo de Gestión de Recursos Humanos

8.1. Costo Anual de Personal

N°	Unidad Ejecutora Presupuestal	N° Total General de Personal de la Entidad	N° Total de registros de personal vacantes	N° Total de registros de Personal ocupados	Costo Total Mensual	Costo Total
A	B	C	D	E	F	
1	TOTAL GENERAL	4,248.00	335.00	3,913.00	14,598,406.52	179,052,448.24
2	UNIVERSIDAD NACIONAL SAN AGUSTIN - AREQUIPA	4,248.00	335.00	3,913.00	14,598,406.52	179,052,448.24

Fecha Corte
 Ver Anexo 8.1 (Adjunto en PDF)

LEYENDA

- A Nombre de la Unidad Ejecutora Presupuestal
- B Corresponde al Total General (Vacantes y Ocupados) del cuadro Anexo 8.1
- C Corresponde al Total General de Vacantes del cuadro Anexo 8.1
- D Corresponde al Total General de Ocupados del cuadro Anexo 8.1
- E Corresponde al Total General del Costo Total Mensual del cuadro Anexo 8.1
- F Corresponde al Total General del Costo Total Anual del cuadro Anexo 8.1

8.2. Sanciones en el ejercicio de la función pública.

N°	Unidad Ejecutora Presupuestal	Total de servidores con sanción vigente en el periodo a rendir	Cantidad de servidores por Tipo de Sanción					
			Suspensión	Inhabilitación a exservidor	Destitución	Despido	Multa	Otra sanción
1	TOTAL GENERAL	15.00	1.00	9.00	5.00	0.00	0.00	0
	UNIVERSIDAD NACIONAL SAN AGUSTIN - AREQUIPA	15.00	1.00	9.00	5.00	0.00	0.00	0

9. Sistema Nacional de Control

9.1. Resumen General Por Servicios de Control Simultáneo (Entidad y sus ejecutoras)

N°	Año de Emisión del Informe	Número de Informes de Control Simultáneo con Situaciones adversas en proceso y sin acciones	Cantidad de situaciones adversas en proceso y sin acciones
A	B	C	
	TOTAL DEL PERIODO (-)	0.00	0.00

- A Año de Emisión del Informe de Control Simultáneo
- B Cantidad de todos los Informes de Control Simultáneo con situaciones adversas en proceso y sin acciones a la fecha de corte
- C Cantidad de situaciones adversas en proceso y sin acciones según fecha de vencimiento registrado en el SAGU, a la fecha de corte



9.2. Resumen General Por Servicios de Control Posterior (Entidad y sus ejecutoras)

N°	Año de Emisión del Informe	Número Informes de Control Posterior con recomendaciones Pendientes y en Proceso	Cantidad de recomendaciones Pendientes y en Proceso
	A	B	C
1	2017	1.00	1.00
2	2019	1.00	1.00
3	2021	1.00	4.00
4	2022	9.00	31.00
	TOTAL DEL PERIODO (2017-2022)	12.00	37.00

A. Año de Emisión del Informe de Control Posterior

B. Cantidad de Informes de control posterior con recomendaciones Pendientes y en Proceso según fecha de vencimiento registrada en el SAGUI, hasta la fecha de corte

C. Cantidad de recomendaciones Pendientes y en Proceso según fecha de vencimiento registrada en el SAGUI, a la fecha de corte

9.3. Resumen de Informes de Control Posterior por Unidad Ejecutora

N°	AÑO	Unidad Ejecutora Presupuestal	Número Informes de Control Posterior con recomendaciones Pendientes y en Proceso	Cantidad de recomendaciones Pendientes y en Proceso
	A	B	C	D
1	2017	UNIVERSIDAD NACIONAL SAN AGUSTÍN - AREQUIPA	1.00	1.00
2	2019	UNIVERSIDAD NACIONAL SAN AGUSTÍN - AREQUIPA	1.00	1.00
3	2021	UNIVERSIDAD NACIONAL SAN AGUSTÍN - AREQUIPA	1.00	4.00
4	2022	UNIVERSIDAD NACIONAL SAN AGUSTÍN - AREQUIPA	9.00	31.00
	TOTAL DEL PERIODO (2017-2022)		12.00	37.00

Ver Anexo 9.1 al 9.2. (Adjunto en PDF)

Legenda

A. Año del Informe de Control Posterior

B. Nombre de la Unidad Ejecutora Presupuestal

C. Cantidad de Informes de control posterior con recomendaciones no implementadas según fecha de vencimiento registrada en el SAGUI, hasta la fecha de corte

D. Cantidad de recomendaciones no implementadas según fecha de vencimiento registrada en el SAGUI, a la fecha de corte

9.4. Resumen de Informes de Control Simultáneo por Unidad Ejecutora

N°	AÑO	Unidad Ejecutora Presupuestal	Número Control Simultáneo con situaciones adversas en proceso y sin acciones	Cantidad de situaciones adversas en proceso y sin acciones
	A	B	C	D
	TOTAL DEL PERIODO (·)		0.00	0.00



Ver Anexo 9.3 (Adjunto en PDF)

Leyenda

- A. Año del Informe de Control Posterior
- B. Nombre de la Unidad Ejecutiva Presupuestal
- C. Cantidad de informes de control simultáneo con situaciones adversas no superadas según fecha de vencimiento registrada en el SAGU, hasta la fecha de corte
- D. Cantidad de situaciones adversas no superadas según fecha de vencimiento registrada en el SAGU, a la fecha de corte

9.5. Resumen de Implementación del Sistema de Control Interno

N°	Nombre de la Ejecutora Presupuestal	2021		2022		2023	
		Grado de Madurez	Nivel de Madurez	Grado de Madurez	Nivel de Madurez	Grado de Madurez	Nivel de Madurez
1	UNIVERSIDAD NACIONAL SAN AGUSTÍN - AREQUIPA	78.85	SCI AVANZADO	84.55	SCI AVANZADO	55.06	SCI INTERMEDIO

Ver Anexo 9.4 (Adjunto en PDF)

Nota: Considerar el grado de madurez de los últimos 3 años

10. Sistema de Modernización de la Gestión Pública

Avances en la Implementación del Sistema de Modernización de la Gestión Pública (por pliego)

10.1. Estructura Organización y Funcionamiento del Estado

Reglamento de Organización y Funciones (aplica a Ministerios, organismos públicos y Universidades)

El ROF de la entidad se encuentra adecuado a la normativa (1) (SI/NO)	Norma de aprobación del ROF (2)
SI	RESOLUCIÓN DE CONSEJO UNIVERSITARIO N° 0306-2022

Leyenda:

(1) Ministerios y organismos públicos - Adecuación al D.S. Nº054-2018-PCM - Si coloca si significa que el ROF vigente fue aprobado con posterioridad a la emisión de los Lineamientos de Organización y Funciones y contó con la opinión técnica previa favorable de la Secretaría de Gestión Pública. Gobiernos Regionales - Si coloca si significa que la SGP, como rector del Sistema Administrativo de Modernización de la Gestión Pública, ha emitido un Informe Técnico de verificación posterior aleatoria (con posterioridad a la aprobación del ROF); o un informe técnico de opinión previa (con anterioridad a la aprobación del ROF, en caso de haber solicitado su asistencia técnica para su elaboración. De ser afirmativo, indicar número de Informe de la SGP.

Gobiernos Locales - Adecuación a la Norma Técnica N°01-2020-PCM/SGP/SSAP - Si coloca si significa que el ROF de la municipalidad ha adoptado alguno de los modelos de estructura orgánica regulados en la Norma Técnica N°01-2020-PCM/SGP/SSAP

Universidades - Adecuación a la RM N° 588-2019-MINEDU - Si coloca si significa que el ROF de la universidad se ha sujetado a lo dispuesto en la Resolución Ministerial N° 588-2019-MINEDU.

(2) Ministerios y organismos públicos - Decreto Supremo que aprueba la sección primera del ROF y Norma del Titular de la entidad que aprueba la sección segunda del ROF.

Gobiernos Regionales - Ordenanza Municipal que aprueba el ROF.

Gobiernos Locales - Ordenanza Municipal que aprueba el ROF.

Universidades - Resolución del Titular que aprueba el ROF.

Ver Anexo 10.1

10.2. Información a completar por pliego relacionada con el Manual de Operaciones – MOP de Programas, Proyectos especiales, órganos desconcentrados, órganos académicos, direcciones regionales y fondos, según corresponda

N°	Nombre del Programa/Proyecto/Órgano o Fondo	Norma de aprobación del MOP (1)	MOP cuenta con Informe de la SGP (2)
----	---	---------------------------------	--------------------------------------



No se encontraron registros.

Leyenda

- (1) Señalar el N° del Decreto Supremo, Resolución Ministerial, Resolución del Titular de la Entidad u Otros (especificar).
- (2) Si coloca si significa que la SGP, como rector del Sistema Administrativo de Modernización de la Gestión Pública, ha emitido un Informe Técnico de Verificación posterior a la aprobación del MOP; o, un Informe Técnico de opinión previa (con anterioridad a la aprobación del MOP) en caso se haya solicitado su asistencia técnica para su elaboración. De ser afirmativo, indicar número de Informe de la SGP.

10.3. Simplificación Administrativa – Sistema Único de Trámites (SUT)

Tipo de Expediente (1)	Nivel de avance (2) (Por Iniciar/En proceso /Finalizado)	N° de Expediente generado en el SUT (3)
CARGA INICIAL	FINALIZADO	01.09.0053-001-2020

Leyenda:

- (1) "Carga Inicial": cuando la entidad realizó el registro en el SUT del TUPA vigente.
 - (2) "Expediente regular": cuando la entidad registró un expediente para la actualización de su TUPA en el SUT.
 - (3) "Por Iniciar": cuando la entidad está en fase preparatoria y conformación del equipo de trabajo.
 - "En proceso": cuando la entidad está registrando la información de sus trámites en el SUT.
 - "Finalizado": cuando ha concluido el registro y cuenta con el expediente publicado o en proceso de evaluación por la entidad revisora.
- Cabe precisar que las Municipalidades Provinciales y Gobiernos Regionales no requieren la presentación a otra entidad para la aprobación de su TUPA.
- Cabe precisar el número de expediente generado en el aplicativo SUT.
- Cabe precisar que para las municipalidades del tipo E, F, y G el vencimiento del plazo de implementación del SUT, y del nuevo formato TUPA es el 31/12/2022.

10.4. Gestión de Reclamos

Tramo de Implementación (1)	% de avance en la implementación (2)	Porcentaje de reclamos atendidos dentro del plazo legal (3)
TRAMO III	51	0

Leyenda:

- (1) El proceso de implementación de la Gestión de Reclamos se soporta en una plataforma digital única para el Estado "Libro de Reclamaciones" establecida en el Decreto Supremo N° 001-2021-PCM-SGP, se efectúa en forma progresiva a través de cinco (5) tramos, según se detalla a continuación:
 - a. Primer tramo (I): Poder Ejecutivo, que incluye a ministerios, organismos públicos, Fuerzas Armadas y Policía Nacional del Perú, cuyo plazo máximo de implementación vence el 31 de julio de 2022
 - b. Segundo tramo (II): Programas y proyectos del Poder Ejecutivo, Fondo Nacional de Financiamiento de la Actividad Empresarial del Estado - FONAFE y las empresas bajo su ámbito a las cuales les aplique el Decreto Supremo N° 007-2020-PCM, cuyo plazo máximo de implementación vence el 31 de diciembre de 2021.
 - c. Tercer tramo (III): Poder Legislativo, Poder Judicial, Organismos Constitucionalmente Autónomos, universidades y municipalidades de Lima Metropolitana, cuyo plazo máximo de implementación vence el 30 de abril de 2022.
 - d. Cuarto tramo (IV): Gobiernos regionales, proyectos y universidades regionales, cuyo plazo máximo de implementación vence el 31 de octubre de 2022.
 - e. Quinto tramo (V): Gobiernos locales (provinciales y distritales de tipo A, B y D), cuyo plazo máximo de implementación vence el 31 de diciembre de 2023.
- (2) De acuerdo al % de cumplimiento del proceso definido en la Norma Técnica N° 001-2021-PCM-SGP y que es informado por la SGP conforme se da cumplimiento a las actividades. No corresponde en aquellos casos donde el tramo no haya iniciado.
- (3) Cálculo que la entidad debe extraer de los reportes de su plataforma digital. No corresponde en aquellos casos donde la entidad no haya finalizado la implementación.

11. Sistema de Defensa Jurídica del Estado

11.1. TOTAL DE PROCESOS Y OBLIGACIONES PECUNIARIAS A FAVOR Y CONTRA EL ESTADO



N°	Cantidad Total de Investigaciones (en el Ministerio Público)	Cantidad total de Procesos (en el Poder Judicial)	Cantidad de total de otros Procesos	Cantidad Total de Procesos Emblemáticos	Estado demandante/denunciante/agravado/actor civil		Estado demandado/denunciado/tercero civil			
					Monto Cobrado	Monto Pendiente de cobro	Monto Total establecido en la sentencia	Monto Pagado	Monto Pendiente de pago	
1	22.00	368.00	2.00	2.00	0.00	0.00	0.00	24,622,673.25	478,925.33	24,143,747.92
					E		F			

Fecha Corte:

Nota: El presente formato está orientado a recopilar la información en forma total y/o acumulada de toda la carga procesal de la procuraduría pública.

(A) Total de investigaciones en el Ministerio Público (en diligencias preliminares e investigación preparatoria). En caso del C. de PP. de 1940, se debe consignar solo la data total referida a la investigación preliminar.

(B) Total de procesos en el PJ (precisar la carga total acumulada entre todas las materias que conozca la procuraduría y que se encuentren judicializadas)

(C) Total de procesos que no se encuentran o no se tramitan ante el Ministerio Público ni ante el Poder Judicial (procesos arbitrales, arbitrajes laborales, procesos administrativos, conciliaciones y similares)

(D) Cantidad procesos de la sumatoria de A+B+C

(E) Pagos exigidos por el Estado

(F) Pagos reclamados al Estado

Ver Anexo 11.1 y 11.2. (Adjunto en PDF)

3. SECCIÓN II: INDICADORES DE EFICACIA Y OTROS RELACIONADOS A LA ENTIDAD

Esta sección permite verificar el nivel de logro alcanzado por la entidad en el cumplimiento de sus objetivos, con información estructurada de sus indicadores. Asimismo, establece una relación entre dos o más datos y permite la comparación entre distintos periodos, productos similares o una meta o compromiso.

Se presenta la información de indicadores que alcanza los 8 años incluyendo el año de presentación del Informe de Rendición de Cuentas de Titulares, para mostrar la tendencia que tiene el indicador en el periodo de gestión anterior y el actual.

N°	Unidad Ejecutora Presupuestal	# Indicadores
	UNIVERSIDAD NACIONAL SAN AGUSTÍN - AREQUIPA	3
1	TOTAL	3

Ver Anexo 12 Indicadores de Eficacia y Otros Relacionados a la Entidad.

4. SECCIÓN III: RELACIÓN DE SERVICIOS PÚBLICOS QUE BRINDA LA ENTIDAD

Cuenta con información de servicios públicos que responden a las necesidades de las personas y que son entregadas por las entidades públicas, cumplimiento de sus funciones misionales hacia sus usuarios o ciudadanía. Estos servicios pueden tomarse como fuente de información del Planeamiento Estratégico Institucional, Sistema de Control Interno, Programas Presupuestales y otros.

N°	Unidad Ejecutora Presupuestal	# Servicios públicos que brinda la Entidad.	# Servicios públicos que no aplica la Entidad.
	Total general	4	0
1	UNIVERSIDAD NACIONAL SAN AGUSTÍN - AREQUIPA	4	0

5. SECCIÓN IV: RESULTADOS DE LA GESTIÓN DEL TITULAR POR CADA SERVICIO PÚBLICO

En esta sección los titulares de entidades responden preguntas para [auto] evaluar su gestión respecto a los servicios públicos que brinda la entidad a su cargo; las preguntas están vinculadas a criterios, tales como cobertura, eficacia, eficiencia, calidad, entre otros.

N°	Unidad Ejecutora Presupuestal	# Servicios Públicos Auto Evaluado
	Total general	4
1	UNIVERSIDAD NACIONAL SAN AGUSTÍN - AREQUIPA	4

Ver Anexo 14: Resultados de la Gestión del Titular por cada Servicio Público.

6. ANEXOS

ANEXOS POR UNIDAD EJECUTORA:

0210

UNIVERSIDAD NACIONAL SAN AGUSTÍN - AREQUIPA

SECCIÓN I: INFORMACIÓN DE LOS SISTEMAS DE ADMINISTRATIVOS

Anexo 1: Sistema Nacional de Planeamiento estratégico.

Anexo 1.1 Presupuesto asignado para Acciones Estratégicas Institucionales (AEI) del Plan Estratégico Institucional (PEI)

Anexo 1.2 cumplimiento de metas de indicadores de Acciones Estratégicas Institucionales (AEI) del Plan Estratégico Institucional (PEI)

Anexo 2: Sistema Nacional de Presupuesto Público.

Anexo 2.1 A nivel de Unidad Ejecutora, toda Fuente de Financiamiento

Anexo 2.2 A nivel de Unidad Ejecutora por cada Fuente de Financiamiento.

Anexo 2.3 A Nivel de Unidad Ejecutora por Actividades y Proyectos

Anexo 2.4 Resumen de ingresos y gastos por fuente de financiamiento

Anexo 3: Sistema Nacional de Programación Multianual y Gestión de Inversiones

Anexo 3.1: Inversión pública

Anexo 3.2: Obras

Anexo 4: Sistema Nacional de Contabilidad



- Anexo 4.1 Estados de situación Financiera por pliego
- Anexo 4.2 Estados de Gestión por pliego.
- Anexo 4.3 Estado de Cambios de Patrimonio Neto por unidad ejecutora
- Anexo 4.4 Estado de Flujo de Efectivo por unidad ejecutora
- Anexo 4.5 Estado de la Depuración y Sinceramiento
- Anexo 5: Sistema Nacional de Tesorería
 - Anexo 5.1: Cartas Fianzas Vigentes
 - Anexo 5.2: Documentos Valorados en Custodia
 - Anexo 5.3: Fideicomisos
 - Anexo 5.4: Saldos de Cuentas.
 - Anexo 5.5: Titulares y Suplentes de las Cuentas
 - Anexo 5.6: Últimos Giros Realizados en la Fecha de Corte.
- Anexo 6: Sistema Nacional de Endeudamiento
 - Anexo 6.1: Operación de Endeudamiento - Préstamos
- Anexo 7: Sistema Nacional de Abastecimiento
 - Anexo 7.1: Procedimientos de Selección
 - Anexo 7.2.1: Contratos
 - Anexo 7.2.2: Contratos de Terceros / Locación de Servicios
 - Anexo 7.3: Bienes Inmuebles y predios en propiedad
 - Anexo 7.4: Bienes Muebles:
 - Anexo 7.5: Bienes Muebles Vehículos / Maquinarias.
 - Anexo 7.6: Aplicativos Informáticos de la Entidad
- Anexo 8: Sistema Administrativo de Gestión de Recursos Humanos
 - Anexo 8.1 Costo Anual de Personal
 - Anexo 8.2 Funcionarios Sancionados.



Anexo 9: Sistema Nacional de Control

Anexo 9.1 Detalle de los informes de Control Posterior por Unidad Ejecutora

Anexo 9.2: Detalle de funcionarios con presunta responsabilidad administrativa

Anexo 9.3: Detalle de los informes de Control Simultáneo por Unidad Ejecutora

Anexo 9.4: Implementación del Sistema de Control Interno

Anexo 10: Sistema de Modernización de la Gestión Pública

Anexo 10.1: Sistema de Modernización del Estado

Anexo 11: Sistema Nacional de Defensa Jurídica del Estado

Anexo 11.1: Cantidad total de otros procesos

Anexo 11.2: Total de casos emblemáticos y de casos con montos mayores o iguales a 50 UIT

SECCIÓN II: INDICADORES DE EFICACIA Y OTROS RELACIONADOS A LA ENTIDAD

Anexo 12: Indicadores de Eficacia y Otros Relacionados a la Entidad

SECCIÓN III: RELACIÓN DE SERVICIOS PÚBLICOS QUE BRINDA LA ENTIDAD

Anexo 13: Catálogo de Servicios Públicos

SECCIÓN IV: RESULTADOS DE LA GESTIÓN DEL TITULAR POR CADA SERVICIO PÚBLICO

Anexo 14: Resultados de la Gestión del Titular por cada Servicio Público

